

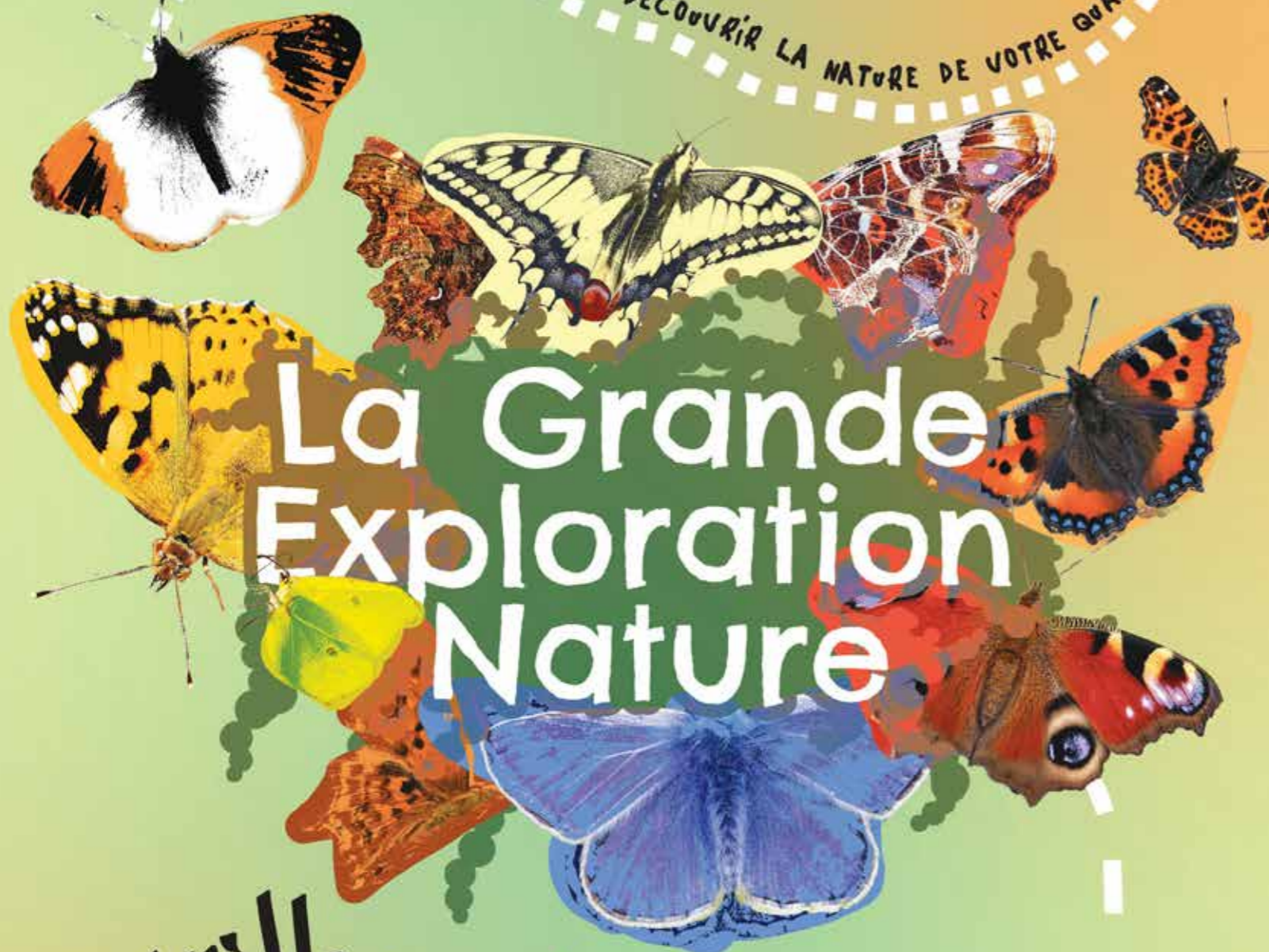

DU 23 JUILLET
AU 25 AOÛT 2025

ATELIERS GRATUITS
DE 5 À 99 ANS
PROGRAMME DÉTAILLÉ SUR
COMMUN-VIVANT.COM

DES ATELIERS SCIENTIFIQUES POUR DÉCOUVRIR LA NATURE DE VOTRE QUARTIER !



La Grande Exploration Nature

Papillons de ma ville

DESIGN : STUDIOGHERINAK.COM



Restitution des ateliers de sciences participatives « Papillons de ma ville »



Participation des habitants

7

*structures
partenaires*

8

séances

16

*heures
d'ateliers*

132

*participants
aux ateliers*

65

adultes

51

enfants



Chiffres clés des ateliers

149

***papillons
observés***

12

***espèces
observés***

14

***sites
d'observation***



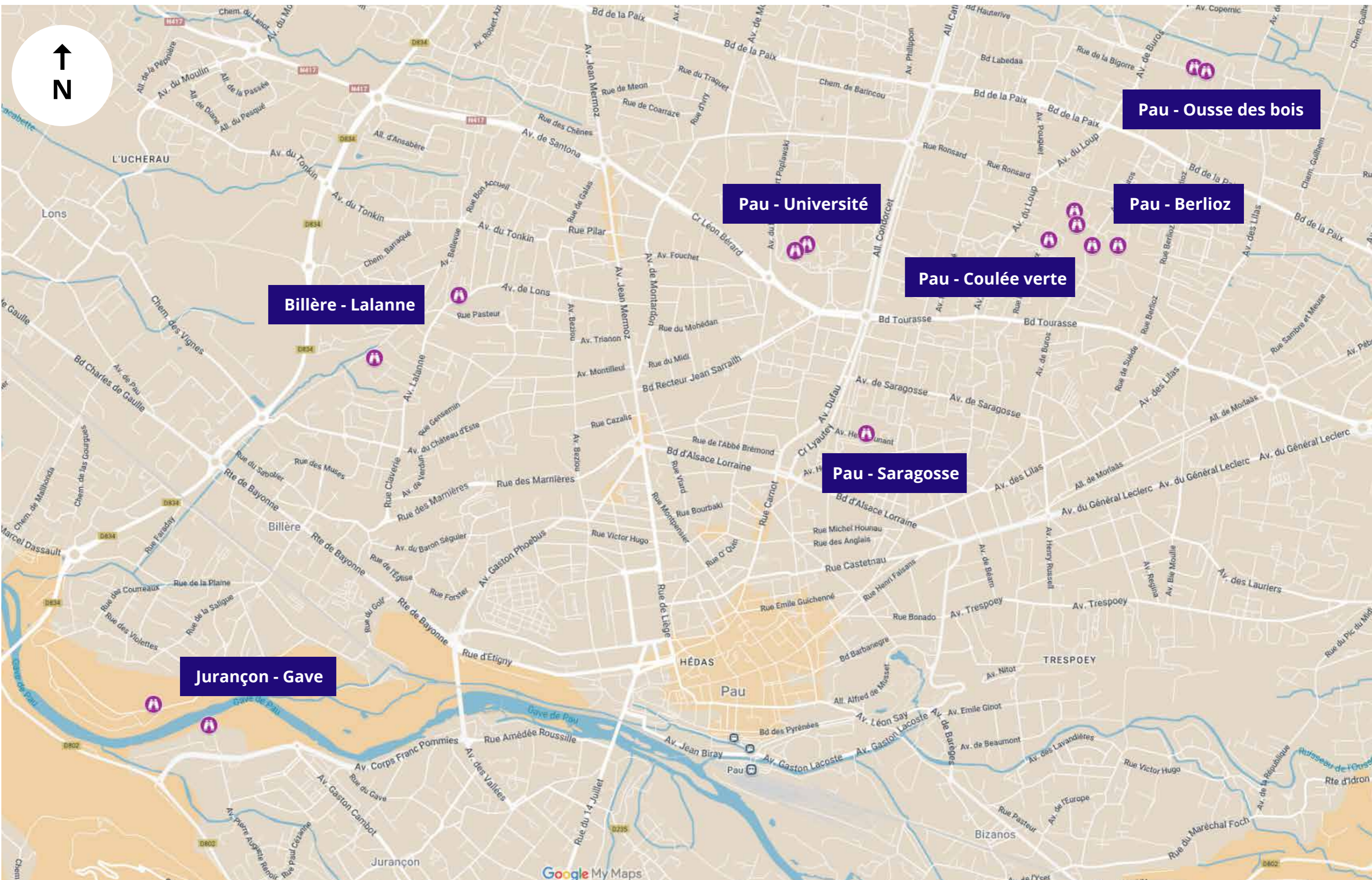

Pau - Ousse des bois

Pau - Université

Pau - Berlioz

Pau - Coulée verte

Billère - Lalanne

Pau - Saragosse

Jurançon - Gave

Résultats des observations globales

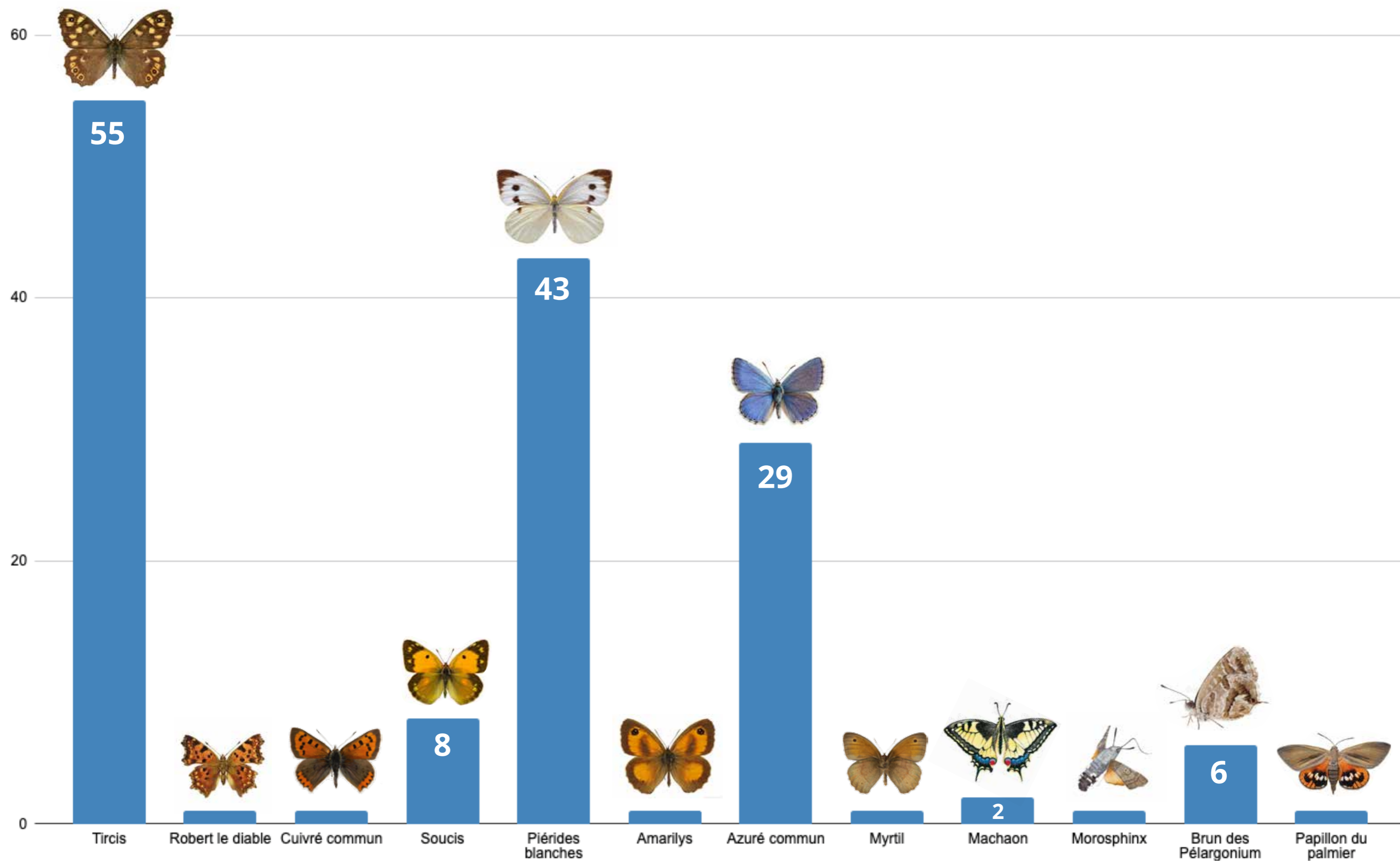

Tircis (*Pararge aegeria*)



Nombre d'individus : 55

Sites d'observations : 12 sur 14

Plantes hôtes : Dactyle, houlque laineuse...





Nombre
de génération(s)
par an
3 à 4



Milieux de vie
lieux boisés,
lisières, haies,
même dans
les grands parcs
en ville

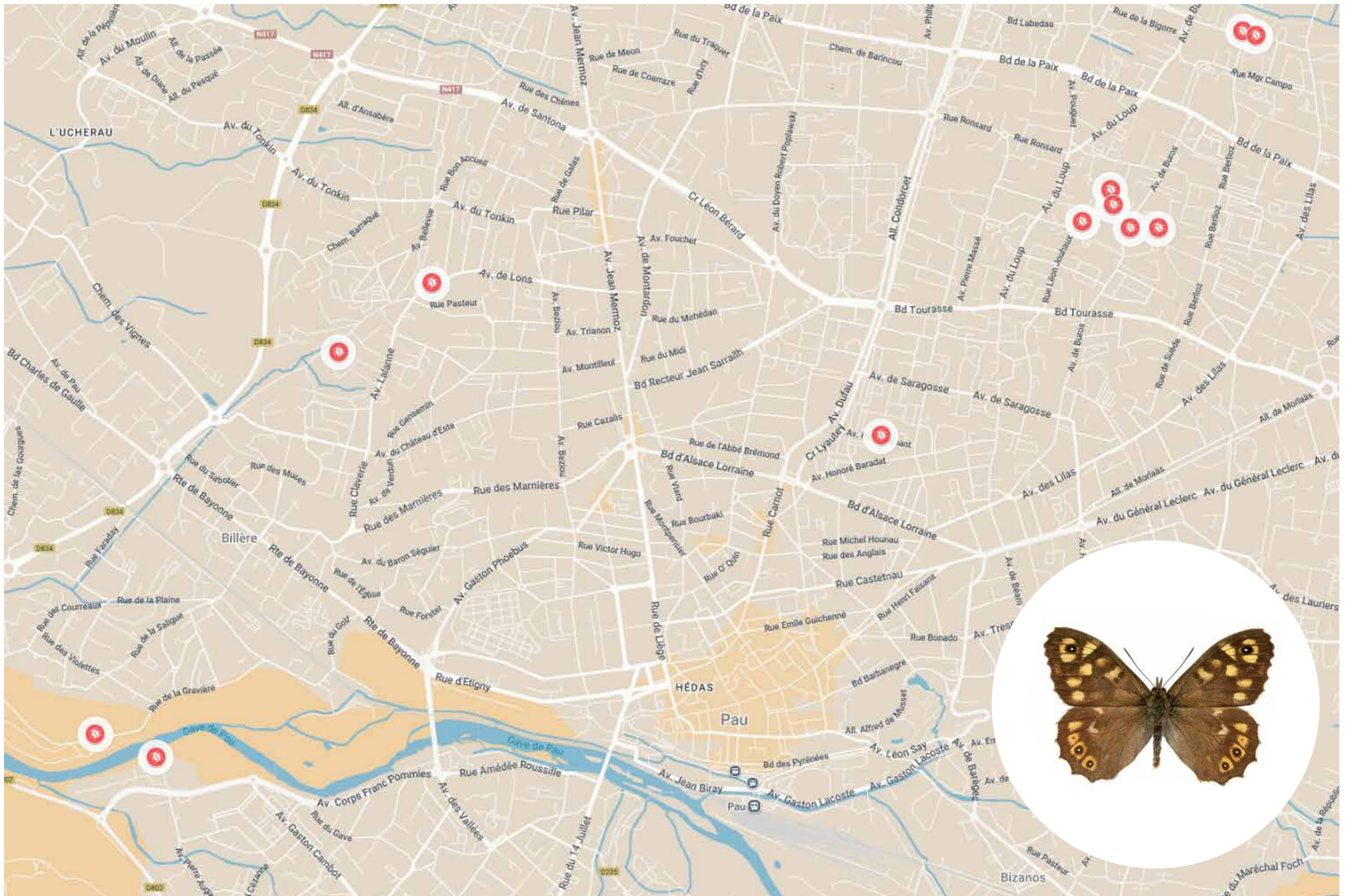



Piérides (*Pieris*)



Nombre d'individus : 43

Sites d'observations : 13 sur 14

Plantes hôtes : Chou, colza, navet, moutarde...





Nombre
de génération(s)
par an
jusqu'à 4



Milieux de vie
jardins,
prairies,
champs cultivés,
lisères de bois,
friches

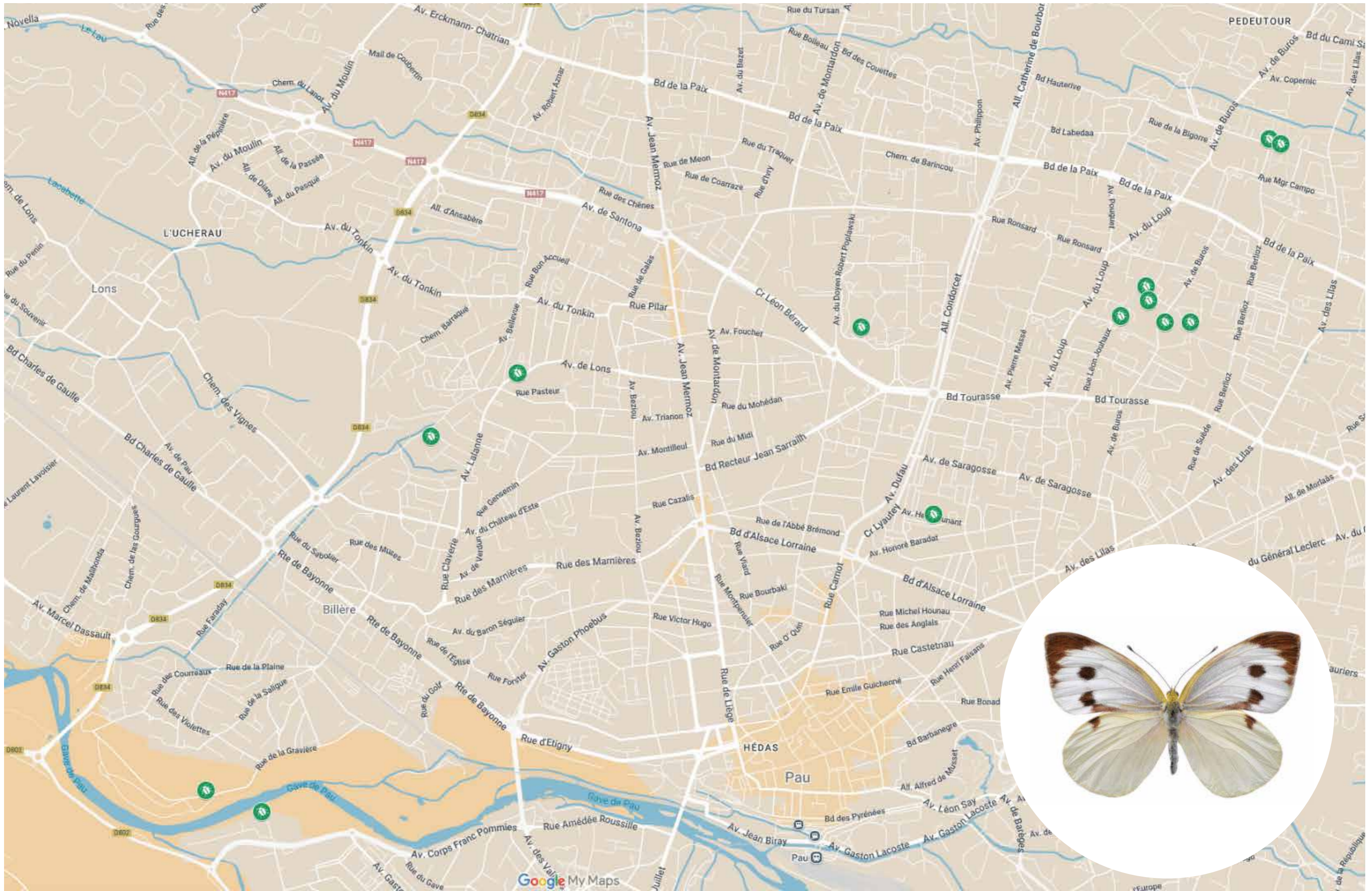



Azuré commun (*Polyommatus icarus*)



Nombre d'individus : 29

Sites d'observations : 11 sur 14

Plantes hôtes : Lotier, trèfles, luzernes, genêts...





Nombre
de génération(s)
par an
jusqu'à 3



Milieux de vie
prairies
et lieux
enherbés,
friches, parcs
et jardins

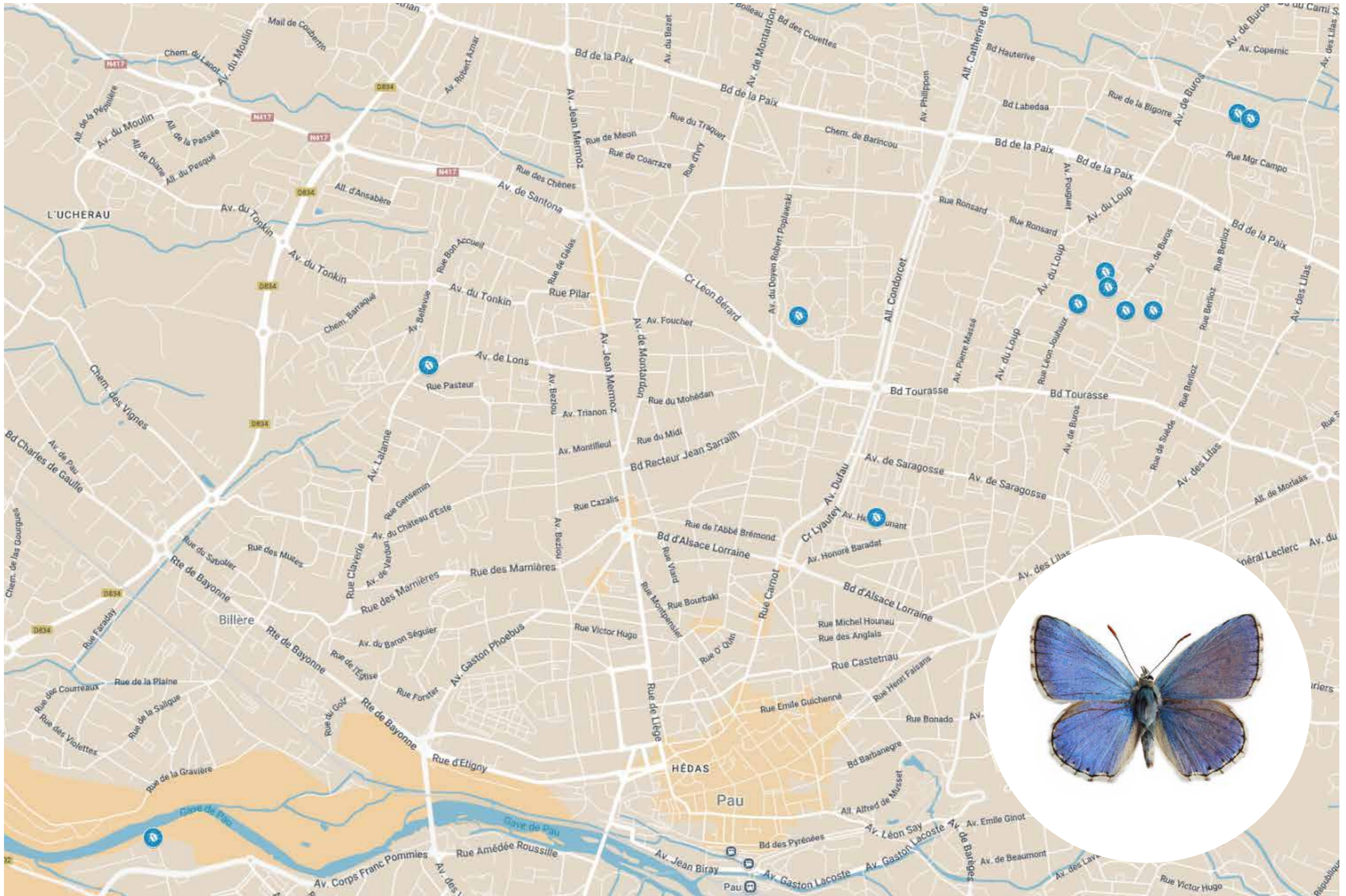



Soucis (*Colias crocea*)



Nombre d'individus : 8

Sites d'observations : 3 sur 14

Plantes hôtes : Luzernes, trèfles, vesces, lotiers...





Nombre
de génération(s)
par an
2 à 4



Milieux de vie
prairies
et habitats
ouverts

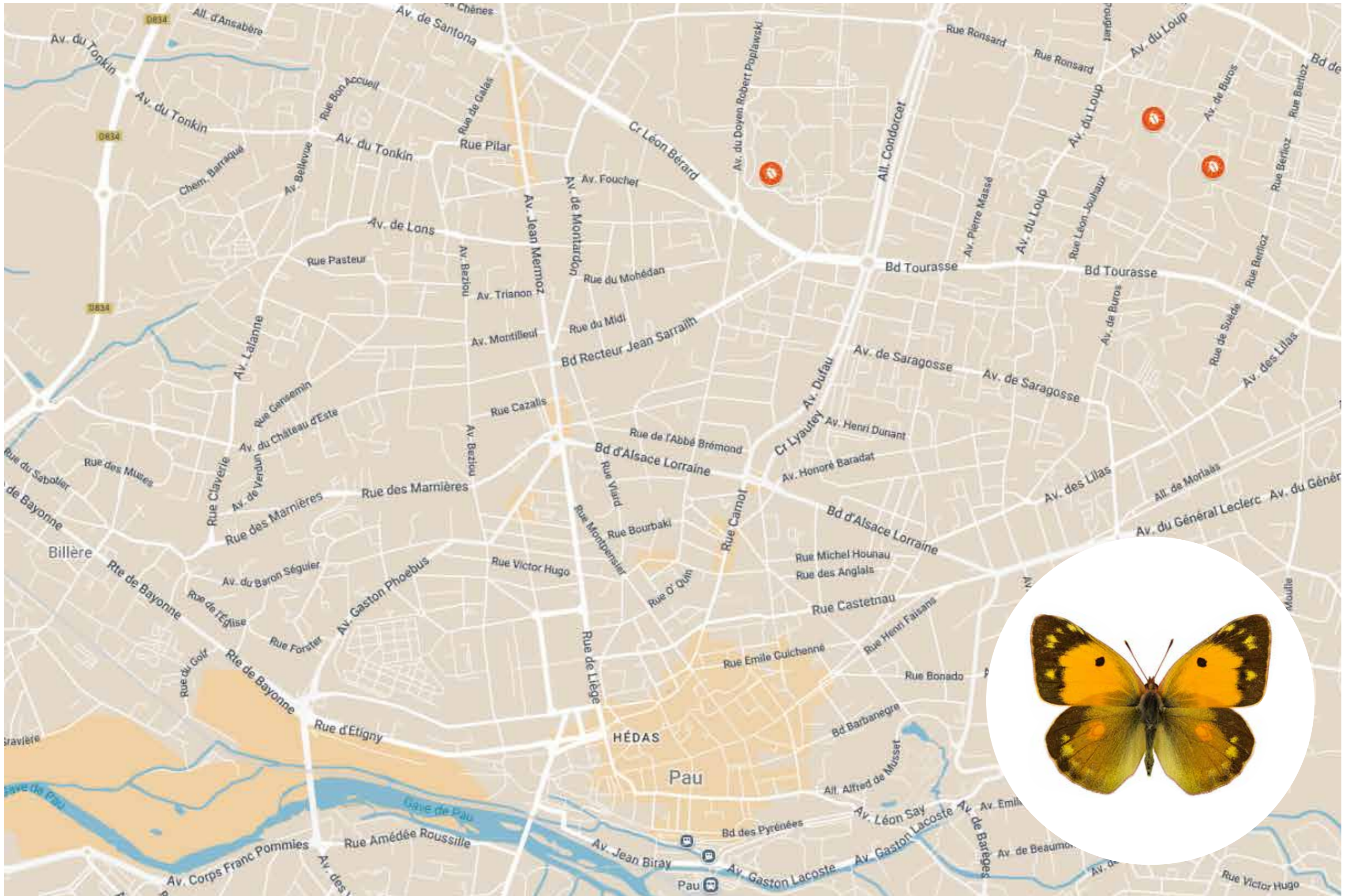



Brun des Pélargonium (*Cacyreusa marshallicrocea*)



Nombre d'individus : 6

Sites d'observations : 3 sur 14

Plantes hôtes : Géreraniums d'ornements..



Nombre
de génération(s)
par an
2 à 6



Milieux de vie
jardins ou parcs
possédant
des géraniums
ornementaux

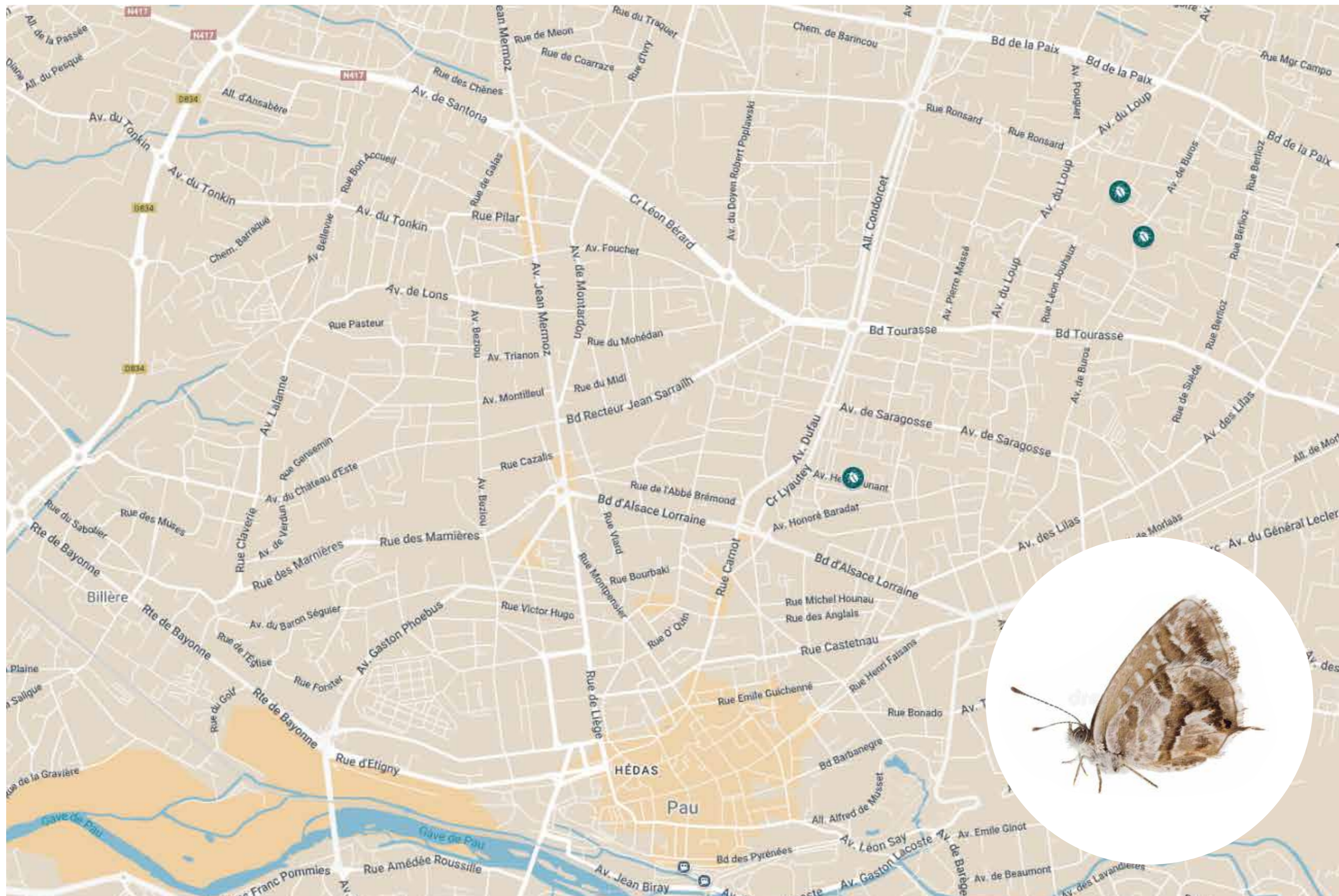

Machaon (*Papilio machaon*)



Nombre d'individus : 2

Sites d'observations : 2 sur 14

Plantes hôtes : Fenouil, carotte, aneth, peucedan...





Nombre
de génération(s)
par an
1 à 3



Milieux de vie
bords
de chemins,
jardins, prairies,
friches

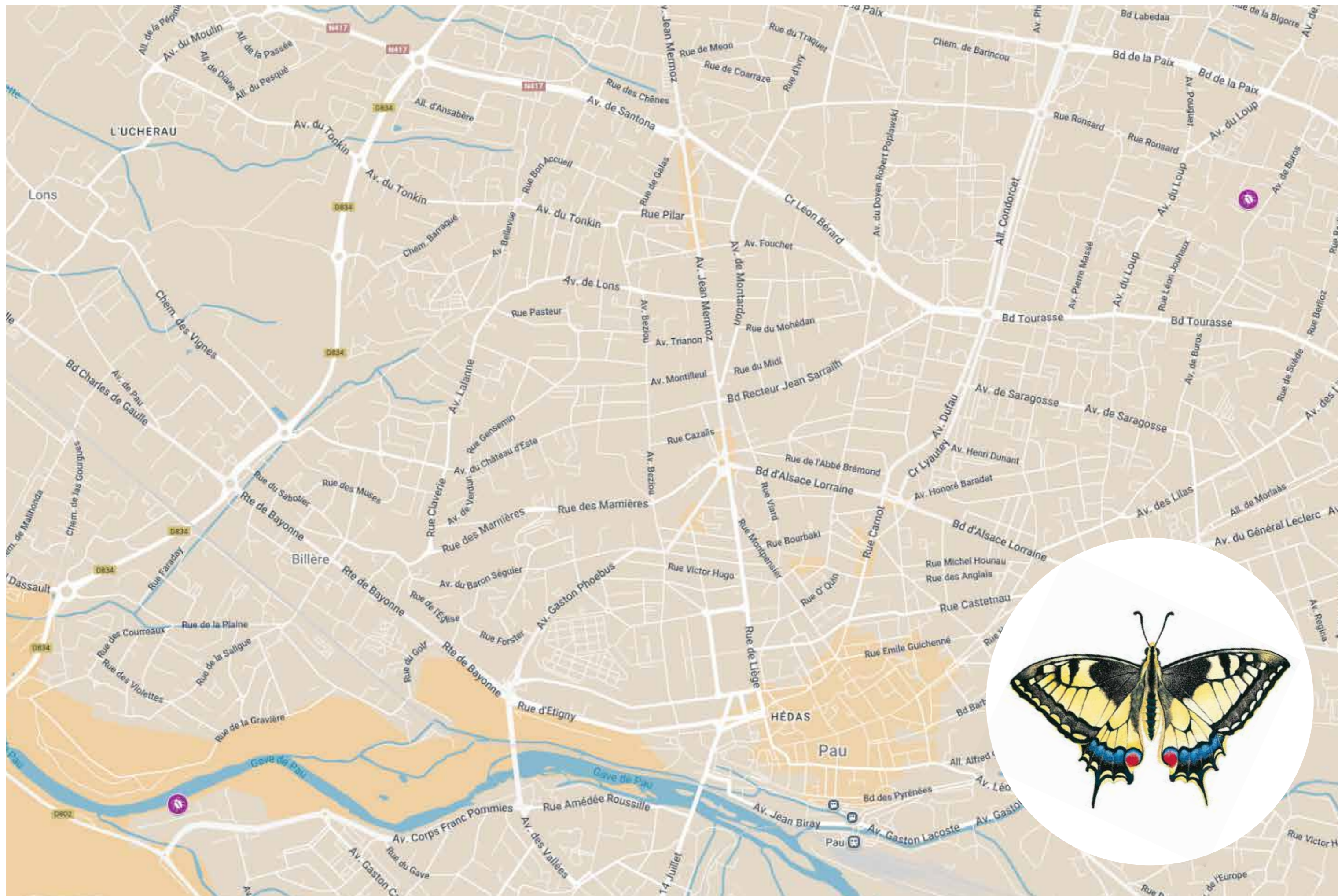



Robert le diable (*Polygonia c-album*)



Nombre d'individus : 1

Site : Bois du Lacaoü (Billère)

Plantes hôtes : Ormes, orties, houblon, saules...



Nombre
de génération(s)
par an

2



Milieux de vie
bords
de chemins,
haies, lisières
et clairières
forestières,
prairies de
bocage, jardins



Cuivré commun (*Lycaena phlaeas*)



Nombre d'individus : 1

Site : Aire Terrestre Educative Berlioz (Pau)

Plantes hôtes : Oseille, patience sauvage, rumex...



Nombre
de génération(s)
par an

2 à 4



Milieux de vie
milieux ouverts



Amarilyls (*Pyronia tithonus*)

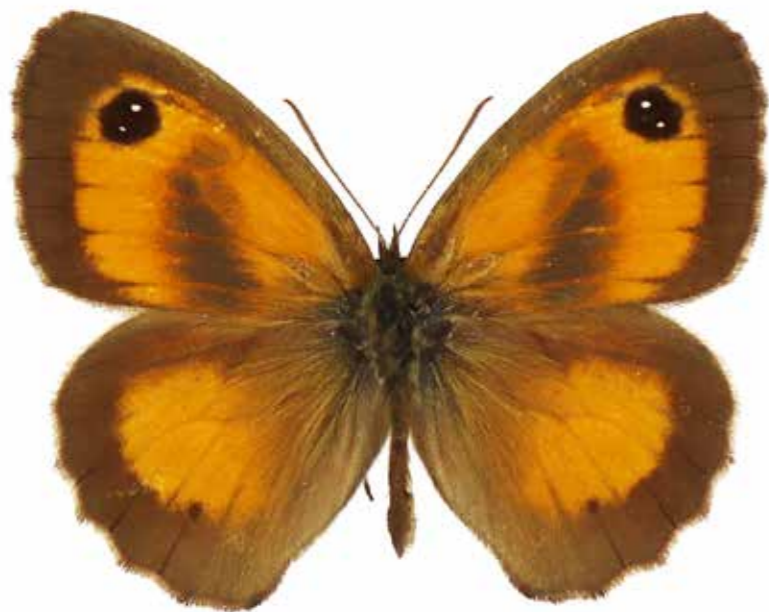

Nombre d'individus : 1

Site : Rive de l'Oussère - Ousse des bois (Pau)

Plantes hôtes : Fétuques, pâturins, chiendents...



Nombre
de génération(s)
par an

1



Milieux de vie
friches
et terrains
vagues,
buissons,
taillis



Morosphinx (*Macroglossum stellatarum*)



Nombre d'individus : 1

Site : Jardin de l'arrosoir - Université (Pau)

Plantes hôtes : Gaillet blanc, caille-lait jaune...



Nombre
de génération(s)
par an

1



Milieux de vie
milieux secs
et ensoleillés
(carrières,
pelouses),
parfois milieux
urbains



Papillon du palmier (*Paysandisia archon*)

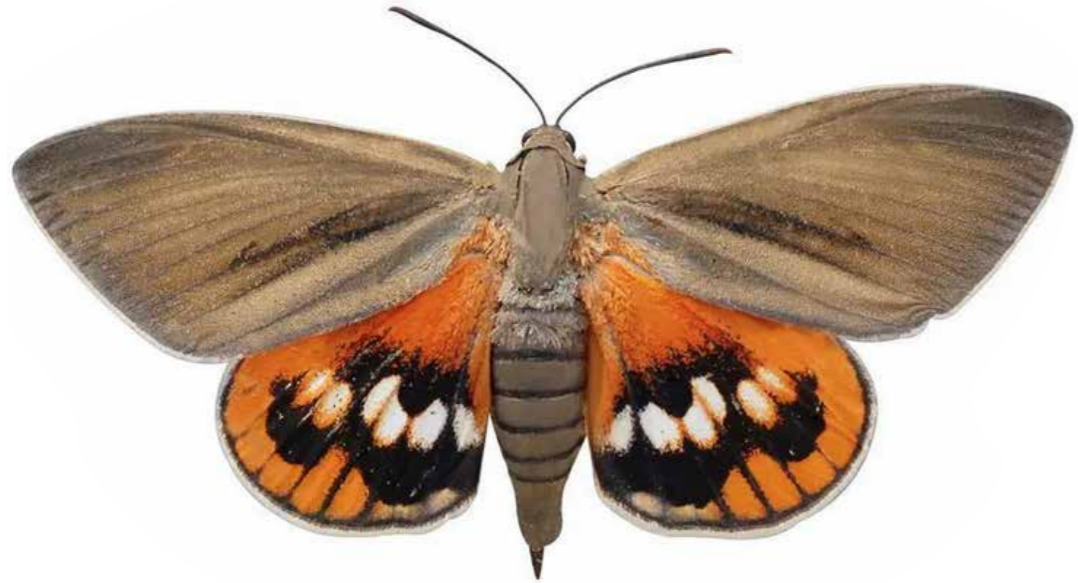

Nombre d'individus : 1

Site : Jardins de Fred - Berlioz (Pau)

Plantes hôtes : Palmiers plantés pour l'ornement



Nombre
de génération(s)
par an

1



Milieux de vie

Parcs
Jardins
Villes et
villages



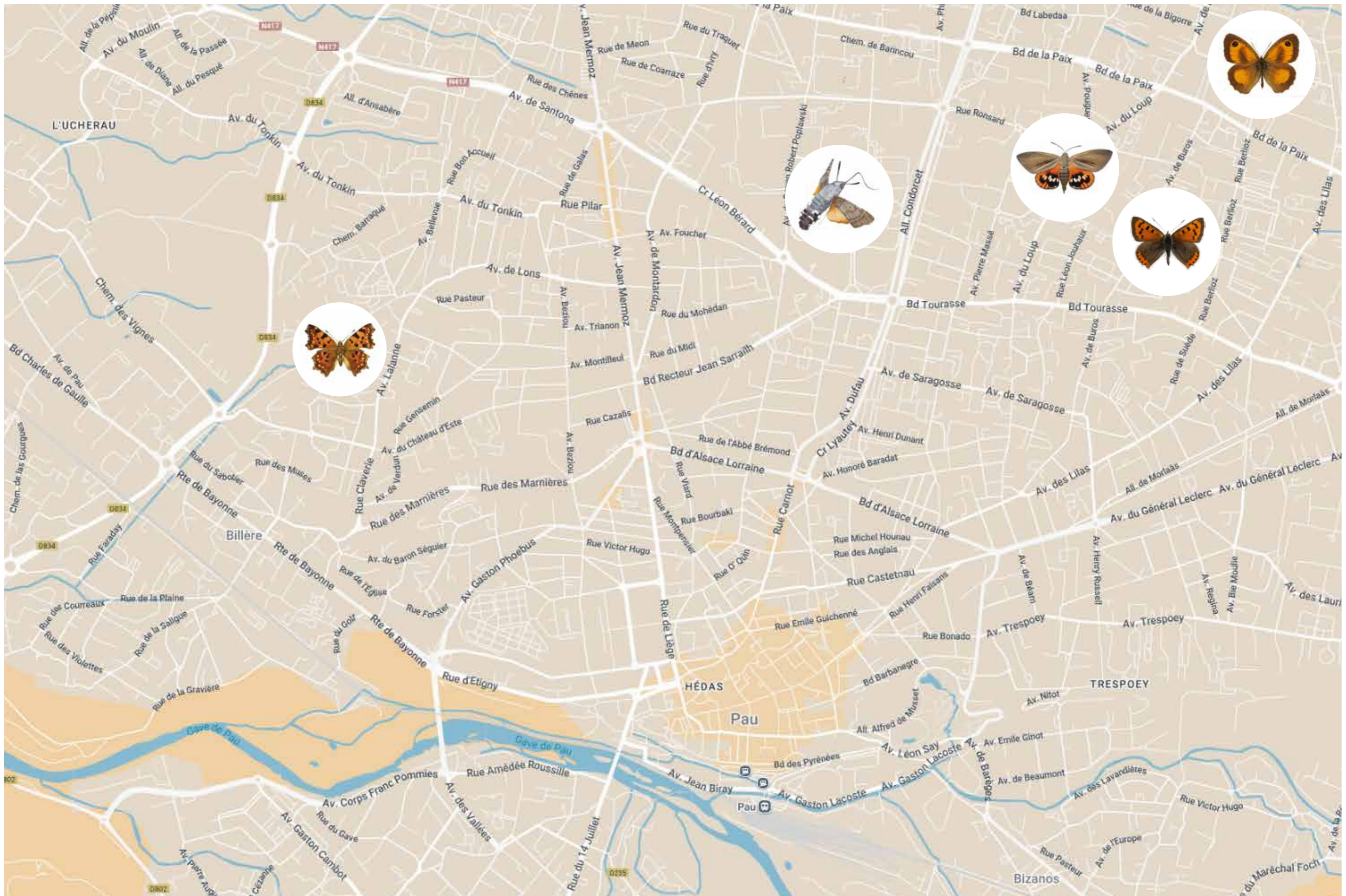

Nombre d'individus observés par site

20

15

10

5

0

16

13

1

7

9

15

12

12

15

15

4

19

7

4

Jardin MJC
Berlioz

ATE Marancy -
Berlioz

Jardin
l'arrosoir

Pelouses
UPPA

Jardin
Botanique

Bois du
Lacauū

Jardins de
Fred

Saulaie du Laū

Parc Joseph
de Pesquidoux

Bord du Gave -
Jurançon

Saligue de
Billère

Jardin
partagés

Jardin du petit
alizée

Ripisylve de
l'Ousse

Pau - Berlioz

Vendredi 25 Juillet
14h à 16h

Pau - Université

Mardi 29 Juillet
16h30 à 18h30

Billère - Lalanne

Mardi 29 Juillet
14h à 16h

Pau - Coulée verte

Mercredi 30 Juillet
14h à 16h

Vendredi 1er Août
15h à 17h

Jurançon - Gave

Mercredi 06 Août
14h à 16h

Pau - Saragosse

Jeudi 07 Août
14h à 16h

Pau - Ousse des bois

Mardi 19 Août
14h à 16h

Nombre d'espèces différentes observées par site

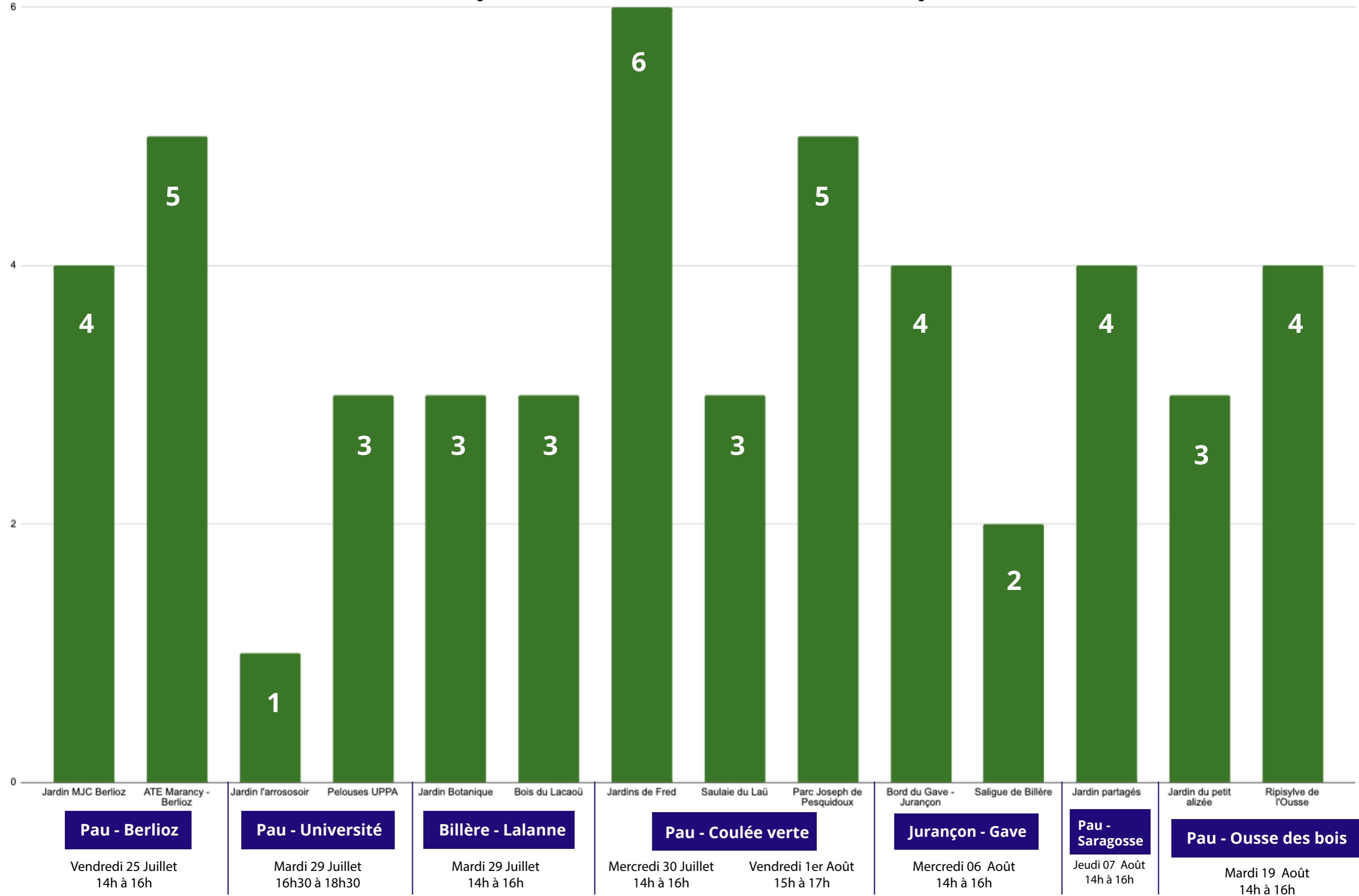

Espèces présentes et non observées :



Paon du jour



Vulcain



Citron



Collier de corail



Point de Hongrie

Demain, accueillons les papillons en ville !



**Continuité
écologique**



**Gestion
différenciée**



**Planter
local**



**Refuge
hivernaux**

Continuez à partager vos observations !



FAUNA

OBSERVATOIRE DE LA FAUNE SAUVAGE
DE NOUVELLE-AQUITAINE

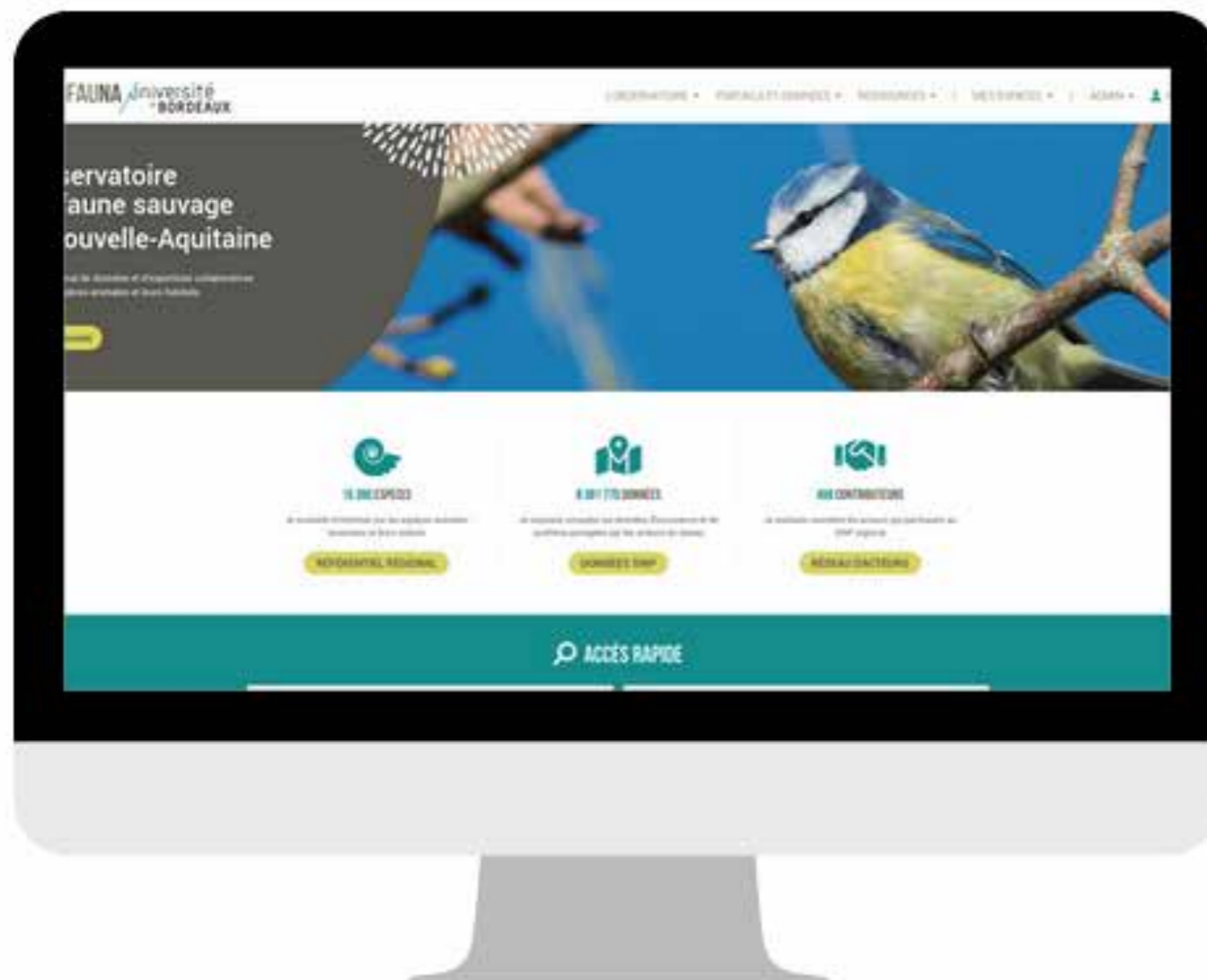

Remerciements :



CEN Nouvelle-Aquitaine : Pierr-Yves Gourvil, Kévin Le Falher

Pau's détente / Ville de Pau : Carine Montméan

Centre social du hameau : Angéline Soudard

MJC Berlioz : Mahé Oyarzun

Vivre ma ville : Thibaut Roger

Centre social la Pépinière : Thérèse Félix, Corinne Devraine, Julie Jouandet

Centre social la Pépinière - Jurançon : Aurélie Carballo

Centre d'animation du Lacaou : Julie Caballero, Olivia Petiot

Association Commun vivant : Antoine Rolando , Vincent Patron

Et un grand merci aux habitants qui ont participé à cette aventure !